HIGHLIGHTS

15. Feb
17. Mai
24. Aug
22. Nov

IT-Security Workshop
IT-Sicherheit im Unternehmen

+ Cyberangriffe aktuell
+ Sicherheitslücken im Netzwerk
+ Gefahren für Mitarbeiter
+ Mobile Geräte
+ u.v.m.

8:00 - 12:00 Uhr

---

31. Mai
26. Sep

Accantum DMS
+ Genereller Funktionsüberblick
+ Dokumentenupload/-bearbeitung
+ Dokumentenliste/-ansicht
+ Recherche /Stempel / Notizen
+ Workflows und Aufgaben
+ Dokumentenablage und Dropzone

8:00 - 17:00 Uhr

---

7. Jun
4. Okt

Accantum WMS
+ Überblick WMS Portaldesigner und WMS-Portal
+ WMS Administration
+ Vorbereitungen im DMS
+ Workflows/Subworkflows

8:00 - 17:00 Uhr

WEITERBILDUNG NACH MASS

INDIVIDUELL AUF IHRE BEDÜRFNISSE ZUGESCHNITTENE SCHULUNGEN

+ Inhalte werden an Ihren Bedarf angepasst
+ Effizientes Lernen
+ Arbeiten mit dem eigenen Datenstand
+ Keine Störungen durch Telefon
+ Vor-Ort oder im SYSco Schulungszentrum
+ Mit Ihrem Wunsch-Vortragenden

= Maximaler Nutzen

Wir machen Ihnen ein attraktives Angebot für ein maßgeschneidertes Training und effizientes „Learning on the job"!

ANMELDUNG

Melden Sie sich online, telefonisch oder per E-Mail rechtzeitig für Ihr Seminar an:

Telefon:	**+43 (7262) 62 432**
E-Mail:	**office@sysco.at**
Online:	**schulungen.sysco.at**

PREISE

Seminare & Workshops (halbtags)	€ 310,–
Seminare & Workshops (ganztags)	€ 510,–

Individualschulung Preis auf Anfrage

+ auf Ihre Bedürfnisse zugeschnitten
+ mit eigenem Datenstand

Preise verstehen sich pro Person zzgl. gesetzlicher MwSt. Jeder weitere Teilnehmer derselben Firma erhält -25 % Rabatt auf den Seminarpreis. Unsere Seminare und Workshops finden ab einer Teilnehmerzahl von drei Personen statt.

Stornobedingungen
Bei Stornierung bis eine Woche vor Veranstaltungstermin fallen keine Kosten an, danach beträgt die Stornogebühr 100 % des Auftragswertes. Sie haben die Möglichkeit, Ersatzteilnehmer zu entsenden.

SYSCO SYSTEM CONSULTING

SYSCO EDV ist Vertrauenssache GmbH
A-4311 Schwertberg | Technologiepark 3
Tel.: +43 (0) 72 62/62 432 | Fax DW 4
office@sysco.at | www.sysco.at

SEMINARE DIE BEGEISTERN

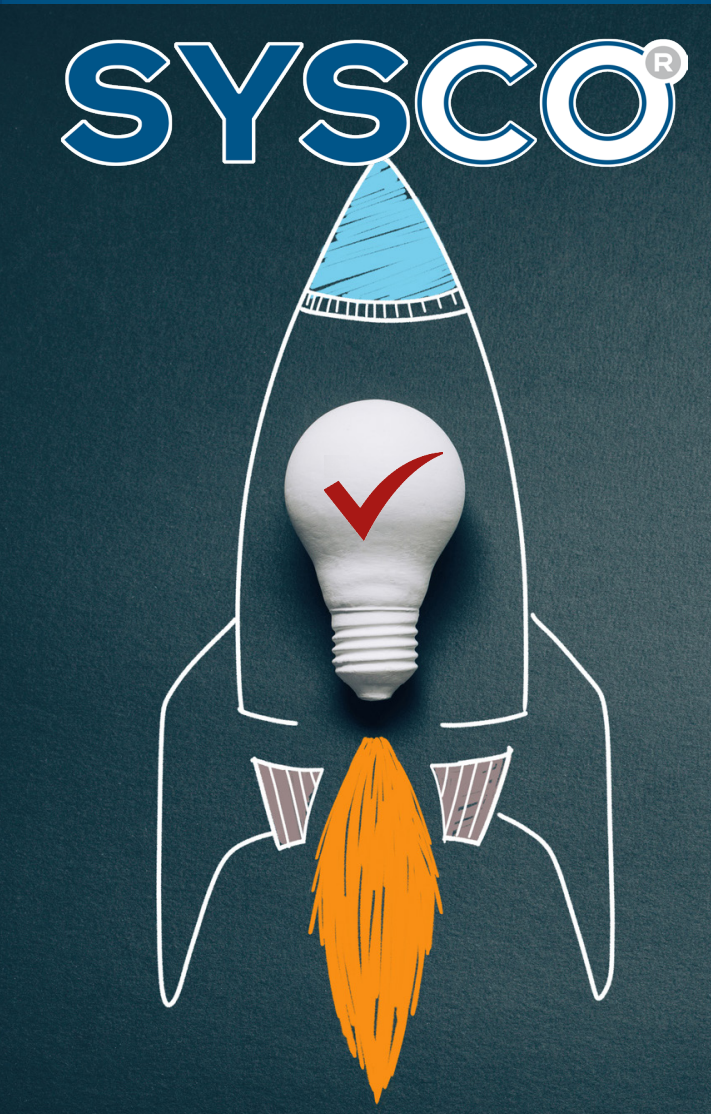

MISSION WISSENSTRANSFER

SEMINARE & WORKSHOPS 2023

FINANCE

23. Feb
10. Mai
3. Aug
8. Nov

FIBU

WinLine FIBU - Grundlagen
Kennenlernen der Basisfunktionen
8:00 - 12:00 Uhr

---

11. Mai
9. Nov

FIBU

WinLine FIBU - Fortgeschrittene
Finanzen optimal managen
8:00 - 17:00 Uhr

---

1. Mär
13. Sep

FIBU

WinLine Kostenrechnung
Mit WinLine Ihre Kosten im Griff
8:00 - 12:00 Uhr

---

2. Mär
7. Sep

FIBU

WinLine Anlagenbuchhaltung
Ihr Vermögen richtig verwalten
8:00 - 12:00 Uhr

---

23. Mär
21. Sep

LOHN

WinLine Lohnverrechnung
Dienstnehmer richtig abrechnen
8:00 - 17:00 Uhr

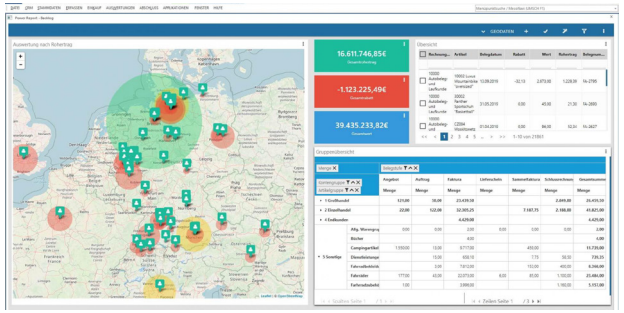

INVOICING

9. Feb
2. Mai
1. Aug
7. Nov

BASIS

WinLine START
Die ersten Schritte in der WinLine
8:00 - 12:00 Uhr

---

21. Feb
3. Mai
2. Aug
15. Nov

FAKT

WinLine Fakturierung - Grundlagen
Kennenlernen der Basisfunktionen
8:00 - 12:00 Uhr

---

24. Mai
16. Nov

FAKT

WinLine FAKT - Fortgeschrittene
Fakturierung optimal nutzen
8:00 - 17:00 Uhr

---

19. Apr
20. Sep

FAKT

WinLine Lagermanagement
So senken Sie Ihre Lagerkosten!
8:00 bis 12:00 Uhr

---

20. Apr
14. Sep

FAKT

WinLine Einkauf
Vom Bestellvorschlag bis zur Lieferantenfaktura
8:00 bis 17:00 Uhr

---

5. Apr
19. Okt

CONTR

Geschäftsführer Workshop
Chefauswertungen per Mausklick
8:00 - 17:00 Uhr

---

24. Apr
14. Nov

PPS

WinLine Produktion
Planung und Steuerung Ihrer Prozesse
8:00 - 17:00 Uhr

---

16. Mai
5. Okt

ARCH

WinLine Dokumentenarchivierung
Dokumente einfach verwalten
8:00 - 12:00 Uhr

CUSTOMIZING

4. Apr
3. Okt

PDF

WinLine Formulareditor I
Druckdokumente selbst gestalten
8:00 - 12:00 Uhr

---

18. Apr
17. Okt

PDF

WinLine Formulareditor Fortgeschrittene
Formulare gestalten und steuern wie ein Profi
8:00 bis 12:00 Uhr

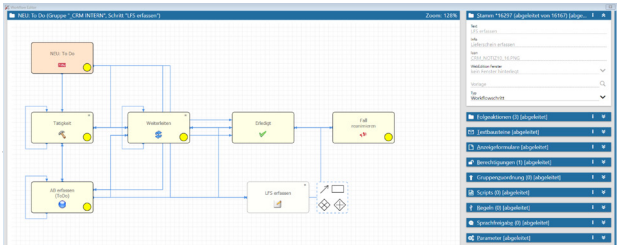

13. Apr
10. Okt

CRM

WinLine Workflowmanagement
Firmenkalender, ToDos und mehr
8:00 - 17:00 Uhr

---

25. Apr
24. Okt

LIST

WinLine LIST
Individuelle Auswertungen und Listen erstellen
8:00 - 12:00 Uhr

---

23. Mai
21. Nov

CONTR

WinLine BI
Cockpit, Dashboard, Report & Co
8:00 - 12:00 Uhr

Weitere Informationen zu unserem Angebot gibt es auf der SYSCO Schulungshomepage
schulungen.sysco.at